



Kullanım Kılavuzu

# Mi 20W Wireless Car Charger

Mi 20W Kablosuz Araç Şarj Cihazı

WQJ02ZM



Bu cihaz Türkiye altyapısına uygundur.



# İçindekiler

## **Başlarken**

- 5** Ürüne Genel Bakış
- 6** Nasıl Kullanılır
- 11** Güvenlik Bilgileri
- 12** Teknik Özellikler ve Enerji Tüketimi
- 15** AB Uygunluk Beyanı
- 16** Geri Dönüşüm
- 17** Temizlik, Bakım ve Kullanım Hataları
- 19** Tüketicinin Yapabileceği Bakım ve Onarım
- 19** Taşıma ve Nakliye Sırasında Dikkat Edilecek Hususlar
- 20** Tüketici Hakları
- 22** Teknik Servis Listesi
- 23** Kullanılması Planlanan Ülkeler



## İçindekiler

**26** Garanti Belgeleri

**27** Garanti Şartları



## Ürüne Genel Bakış

Mi 20W Kablosuz Araç Şarj Cihazı, arabalarda kullanım için kablosuz bir şarj cihazıdır. Tek elle kullanım kolaylığı ile akıllı tanımlama ve kontrol, esnek endüktif algılama, 2.5D cam yüzey ve USB-C bağlantı noktası sunar. Ayrıca kablosuz şarj özellikli telefonların şarj edilmesini de destekler.

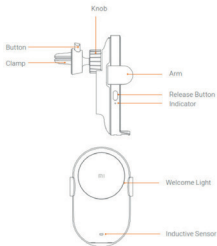



## Nasıl Kullanılır

1. Mi 20W Kablosuz Araç Şarj Cihazını havalandırma deliğine sabitlemek için kelepçeyi kullanın ve arkadaki düğmeyi sıkın. Ürünle birlikte verilen şarj cihazını aracın çakmak veya güç bağlantı noktasına takın ve USB-A arabirimini şarj cihazının kırmızı USB bağlantı noktasına takın. Ardından USB-C arayüzünü araç şarj cihazına takın. Gösterge üç kez mavi renkte yanıp söndüğünde ve karşılama ışığı yanık kaldığında, kablosuz araç şarj cihazı normal şekilde çalışıyor demektir.





Not: Kullanım sırasında yanlışlıkla hareket etmesini önlemek için lütfen kullanmadan önce düğmeyi uygun şekilde sıkın.

2. Kablosuz araç şarj cihazının yüzeyinde veya uyumlu telefonun arkasında Qi standardını karşılayan metal nesnelere olmadığından emin olun. Telefonu endüktif sensöre yaklaştırdığınızda kablosuz araç şarj cihazının kolları otomatik olarak açılır ve telefonu sabitlemek için otomatik olarak kapanır. Normal şarj olurken gösterge ışığı mavi olacaktır.

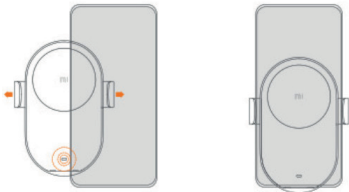



3. Daha iyi bir şarj performansı elde etmek için, telefonun kablosuz araç şarj cihazına düzgün şekilde yerleştirildiğinden ve şarj yüzeyine yakın olduğundan emin olun (aşağıdaki şekle bakın). Gösterge yanıp söndüğünde, şarj cihazının koruma modunda olduğunu gösterir. Lütfen şarj yüzeyinde veya telefonun arkasında metal bir nesne olup olmadığını kontrol edin. Sorun devam ederse, lütfen satış sonrası servis ile iletişime geçin. \*

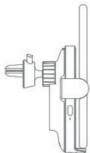
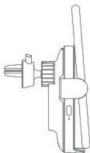
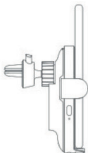

\* Araç şarj cihazına kablosuz şarjı desteklemeyen bir telefon yerleştirildiğinde gösterge yanıp sönecektir.





4. Telefonu kablosuz araç şarj cihazından çıkarmanız gerektiğinde, kolları serbest bırakmak için düğmeye basın. Kollar açılacak ve telefonu bırakacak, ardından şarj duracaktır.

Not: Aracın çakmağı veya güç bağlantı noktası güç sağlamadığında, telefon doğrudan çıkarılabilir.

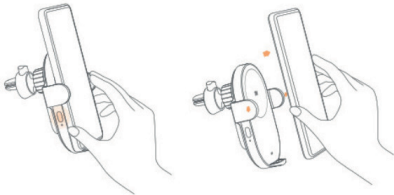



5. Mi 20W Kablosuz Araç Şarj Cihazı, kelepçesiyle bir havalandırma deliğine sabitlenemediğinde, düz bir yüzeye sabitlemek için ürünle birlikte verilen yapışkan montaj parçası kullanılabilir.

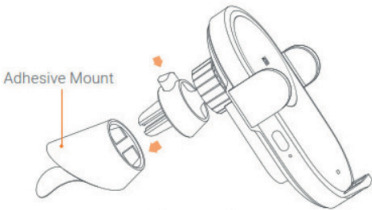

Not: Kablosuz araç şarj cihazının monte edileceği yüzeyin temiz ve düz olması gerekir. Montajdan sonra 5 ila 10 saniye boyunca sıkıca basılı tuttuğunuzdan emin olun. Yapıştırıcının gücünden dolayı, zorla çıkarmak aracın iç kısmına zarar verebilir. Yapışkanlı montajı çıkarmak için bir profesyonelin olması tavsiye edilir.



## Güvenlik Bilgileri

- Bu ürüne çarpmayın veya ezmeyin.
- Endüktif sensörün cam yüzeyini temiz tutun.
- Ürünü sökmeyin veya üzerinde değişiklik yapmayın.
- Ürünü ateşe veya yakınına koymayın veya suya batırmayın.
- Elektrik devresine zarar vermemek için bu ürünü aşırı sıcak, nemli veya aşındırıcı ortamlarda kullanmayın.
- Kimlik kartı ve manyetik şeritli/çipli banka kartı dahil herhangi bir kartı yakınına koymayın veya kartın bozulmasını önlemek için kablosuz araç şarj cihazına. İmplant edilmiş tıbbi cihazlar (kalp pilleri, koklear implantlar, vb.) ile ürün arasında potansiyel etkileşimi önlemek için en az 20 cm'lik bir mesafe bırakın.
- Tıbbi cihazlar.
- Gereksiz kazaları önlemek için çocukların bu ürüne dokunmasına veya oynamasına izin vermeyin.
- Uzun süre kullanılmıyacaksa, lütfen araç şarj cihazını aracın çakmaklığından veya güç bağlantı noktasından çıkarın. Kullanıcı deneyiminiz için, yapıştırıcının gücü azalacağından, yapıştırıcı



montajının yeniden kullanılması önerilmez.

• Kablosuz şarj için çalışma frekansı 110 KHz'dir. Ekipman, vücudunuzdan veya yakındaki kişilerden en az 148 cm (20 inç) uzağa kurulmalıdır.

## **Teknik Özellikler ve Enerji Tüketimi**

### **Teknik Özellikler**

Ürün Adı: Mi 20W Kablosuz Araç Şarj Cihazı

Model: WCJ02ZM

Giriş: 5 V=3 A 9 V=2 A 12 V=2 A 15 V=1.8 A 20 V=1.35 A

Çıktı: 20 W Maks.\*

Endüktif Algılama Mesafesi: fi4 mm

Çalışma Sıcaklığı: 0°C ile 40°C arası

Ürün Boyutları: 117.2 x 73.4 x 91.7 mm

\*20 W'ta kablosuz şarj yalnızca Mi 9 ile uyumludur.

Not: Kullanım kılavuzundaki ürün, aksesuar ve kullanıcı arayüzü resimleri yalnızca referans amaçlıdır. Gerçek ürün ve işlevler, ürün geliştirmelerine bağlı olarak değişebilir.

Daha fazla bilgi için lütfen şu adrese gidin: [www.mi.com](http://www.mi.com)



## **Enerji Tüketimi**

- Kullanmadığınızda Bluetooth ve kablosuz ağlar gibi veri bağlantılarını kapatın.
- Ekran parlaklığını azaltın ve ekranı daha kısa bir süre sonra kapanacak şekilde ayarlayın.
- Tuş sesleri vb. gereksiz sesleri kapatın.



Şu Şirket İçin Üretildi: Xiaomi İletişim Co., Ltd.

Tarafından üretildi: Zimi Corporation (bir Mi Ekosistem şirketi)

Adres: A913, No. 159 Chengjiang Orta Yolu, Jiangyin, Jiangsu, Çin

İthalatçı Firmanın:

Ünvanı: Güncel Dijital Teknoloji Ürünleri

Adresi: Defterdar Mah. Otakçılar Cad. No:38

Flatofis Haliç, Eyüp / İstanbul

Telefonu: 444 8 151

Yetkilinin İmzası: GÜNCEL DİJİTAL TEKNOLOJİ ÜRÜNLERİ

Firmanın Kaşesi: TEKSTİL GIDA VE DİŞ TİC. LTD. ŞTİ.

Flatofis İstanbul Otakçılar Caddesi No:78  
1. Kat D.Ş.İ. No: 38 Eyüp - İSTANBUL

Tel: 444 8151 T.C. Sicil: 678636

Bayrampaşa Y.D.: 427 054 0036

[www.gunceldijital.com.tr](http://www.gunceldijital.com.tr)



## AB Uygunluk Beyanı



İşbu belge ile Zimi Corporation, radyo ekipmanı tipi Mi 20W Kablosuz Araç Şarj Cihazının 2014/53/EU Yönergesi ile uyumlu olduğunu beyan eder. AB uygunluk beyanının tam metnine aşağıdaki internet adresinden ulaşılabilir: <http://www.mi.com/global/service/support/declaration.html>



## Geri Dönüşüm



Aeee Yönetmeliğine Uygundur.

Bu sembolü taşıyan tüm ürünler, sınıflandırılmamış evsel atıklarla karıştırılmaması gereken atık elektrikli ve elektronik ekipmandır (2012/19 / EU yönergesinde olduğu gibi WEEE). Bunun yerine, atık ekipmanınızı hükümet veya yerel yetkililer tarafından atanan, atık elektrikli ve elektronik ekipmanın geri dönüşümü için belirlenmiş bir toplama noktasına teslim ederek insan sağlığını ve çevreyi korumalısınız. Doğru imha ve geri dönüşüm, çevre ve insan sağlığı için olası olumsuz sonuçları önlemeye yardımcı olacaktır. Lütfen bu tür toplama noktalarının yeri ve hüküm ve koşulları hakkında daha fazla bilgi için kurulumcu veya yerel yetkililerle iletişime geçin.





## **Temizlik, Bakım ve Kullanım Hataları**

Cihazınızı, pilinizi, şarj cihazınızı ve aksesuarlarınızı dikkatli kullanın. Aşağıdaki öneriler cihazınızı çalışır durumda tutmanıza yardımcı olur.

- Cihazı kuru tutun. Yağmur damlaları, nem ve her türlü sıvı ya da su buharı, elektronik devrelere zarar verebilecek mineraller içerebilir.
- Cihazı tozlu veya kirli yerlerde kullanmayın ve saklamayın.
- Cihazı sıcaklığın yüksek olduğu ortamlarda saklamayın. Yüksek sıcaklıklar cihaza veya pile zarar verebilir.
- Cihazı soğuk yerlerde saklamayın. Cihaz tekrar normal sıcaklığına döndüğünde, cihazın içinde nem oluşarak cihaza zarar verebilir.
- Cihazı kullanım kılavuzunda belirtilenden farklı bir yöntemle açmayın. Yetkisiz modifikasyonlar cihaza zarar verebilir ve telsiz cihazlara ilişkin düzenlemeleri ihlal edebilir. Cihazı ya da pili düşürmeyin, çarpmayın ya da sallamayın. Sert kullanım cihaza zarar verebilir.
- Bu cihazın yüzeyini temizlemek için yalnızca yumuşak, temiz ve



kuru bir bez kullanın.

- Cihazı boyamayın. Boya düzgün çalışmayı engelleyebilir.
- Cihazı mıknatıslardan veya manyetik alanlardan uzak tutun. Önemli verilerinizin emniyette olması için, bu verileri cihazınız, hafıza kartınız veya bilgisayarınız gibi en az iki farklı yerde saklayın ya da uygun bir yere yazın.

Uzun süren bir işlem sırasında cihaz ısınabilir. Çoğu zaman bu normaldir. Fazla ısınmayı önlemek amacıyla cihaz otomatik olarak yavaş çalışabilir, uygulamaları kapatabilir, şarj etmeyi kapatabilir ve gerekirse kendi kendini kapatabilir. Cihaz gerektiği gibi çalışmıyorsa cihazı en yakın yetkili servise götürün.



## **Tüketicinin Yapabileceği Bakım ve Onarım**

Cihaz ile ilgili tüketicinin yapabileceği bir periyodik bakım, bakım veya onarım bulunmamaktadır. Bakım ve onarım ihtiyacınız olması durumunda Yetkili Servis listesinde bulunan noktalardan destek alabilirsiniz.

## **Taşıma ve Nakliye Sırasında Dikkat Edilecek Hususlar**

- Cihazınızı taşımadan önce tüm bağlantılarının sonlandırıldığından ve bağlı kablolarının çıkartıldığından emin olmanız gerekmektedir.
- Paketlerken, orijinal kutusunu ve paketleme malzemelerini kullanın.
- Cihazı kullanırken ve daha sonra bir yer değişikliği esnasında sarsmamaya, darbe, ısı, rutubet ve tozdan zarar görmemesine özen gösteriniz.



## **Tüketici Hakları**

Bir Xiaomi tüketicisi olarak, belirli koşullar altında ek garantilerden faydalanırsınız. Xiaomi, ulusal tüketici yasalarınız tarafından sağlanan yasal garantilerin yerine değil, bunlara ek olarak sağlanan özel tüketici garantisi avantajları sunar. Yasal garantilerle ilgili süre ve koşullar ilgili yerel yasalar tarafından sağlanır. Tüketici garantisiyle sunulan avantajlar hakkında daha fazla bilgi edinmek için lütfen Xiaomi resmi Web sitesine başvurun:  
<https://www.mi.com/en/service/warranty/>.

Yasalarla engellendiği veya Xiaomi'nin farklı vaatlerde bulunduğu durumlar haricinde, satış sonrası hizmetler ilk satın alımın yapıldığı ülke veya bölge sınırlı olacaktır. Tüketici garantisi kapsamında ve yasaların izin verdiği ölçüde Xiaomi, kendi takdirine bağlı olarak ürününüzü onarır, değiştirir veya iade eder. Normal aşınma ve yıpranma, mücbir sebepler, kullanıcı ihmali veya kusurundan kaynaklanan kötüye kullanım veya zararlar garanti kapsamında yer almaz. Satış sonrası hizmet için irtibat kişisi, Xiaomi yetkili servis açında çalışan herhangi bir kişi, Xiaomi yetkili dağıtıcıları veya ürünleri satın aldığınız nihai satıcı olabilir. Emin değilseniz lütfen Xiaomi'nin Belirleyebileceği ilgili kişiyle iletişime geçin.

Mevcut garantiler Hong Kong ve Tayvan'da geçerli değildir. Usulünce ithal edilmemiş ve/veya Xiaomi tarafından usulüne uygun üretilmemiş ve/veya Xiaomi veya Xiaomi'nin resmi satıcısından



usulüne uygun olarak alınmamış ürünler, bu garantiler kapsamında değildir. Yürürlükteki yasalara göre, ürünün satışını yapmış olan, resmi olmayan satıcıların sunduğu garantilerden yararlanabilirsiniz. Bu nedenle, Xiaomi sizi ürünü satın aldığınız satıcıyla iletişim kurmaya davet ediyor.

Malın ayıplı olduğunun anlaşılması durumunda tüketici, 6502 sayılı Tüketicinin Korunması Hakkında Kanununun 11 inci maddesinde yer alan;

a- Sözleşmeden dönme,

b- Satış bedelinden indirim isteme,

c- Ücretsiz onarılmasını isteme,

ç- Satılanın ayıpsız bir misli ile değiştirilmesini isteme, haklarından birini kullanabilir.

Tüketicinin bu haklardan ücretsiz onarım hakkını seçmesi durumunda satıcı; işçilik masrafı, değiştirilen parça bedeli ya da başka herhangi bir ad altında hiçbir ücret talep etmeksizin malın onarımını yapmak veya yaptırmakla yükümlüdür. Tüketici ücretsiz onarım hakkını üretici veya ithalatçıya karşı da kullanabilir. Satıcı, üretici ve ithalatçı tüketicinin bu hakkını kullanmasından müteselsilen sorumludur.

Tüketicinin, ücretsiz onarım hakkını kullanması halinde malın;

- Garanti süresi içinde tekrar arızalanması,

- Tamiri için gereken azami sürenin aşılması,

- Tamirinin mümkün olmadığı, yetkili servis istasyonu, satıcı, üretici veya ithalatçı tarafından bir raporla belirlenmesi durumlarında; tüketici malın bedel iadesini, ayıp oranında bedel indirimi veya imkân varsa



malin ayıpsız misli ile deđiřtirilmesini satıcıdan talep edebilir. Satıcı, tüketicinin talebini reddedemez. Bu talebin yerine getirilmemesi durumunda satıcı, üretici ve ithalatçı müteselsilen sorumludur. Tüketicisi, garantiden doğan haklarının kullanılması ile ilgili olarak çıkabilecek uyuřmazlıklarda yerleşim yerinin bulunduğu veya tüketici işleminin yapıldığı yerdeki Tüketicisi Hakem Heyetine veya Tüketicisi Mahkemesine başvurabilir.

### Teknik Servis Listesi

Yetkili servis noktaları için [www.gunceldijital.com.tr](http://www.gunceldijital.com.tr) adresini ziyaret ediniz. Saat 09:00 ve 18.00 saatleri arasında) Doğrudan bu numarayı çevirerek, ürününüzü bizlere gönderebilir veya size en yakın Yetkili Servis telefonunu alabilir veya arzu ettiğiniz hizmeti talep edebilirsiniz. Güncel Yetkili Servislerimiz için lütfen Çağrı Merkezi Numaramızı arayınız.



## Kullanılması Planlanan Ülkeler

Kullanılması planlanan ülkeler:				AT	BE
CY	CZ	DK	EE	FI	FR
DE	GR	HU	IE	IT	LV
LT	LU	MT	NL	PL	PT
SK	SI	ES	SE	GB	IS
LI	NO	CH	BG	RO	TR



Dijital Uygulama Beyanname printisi

### AR UYGUNLUK BEYANI

#### Özellikler

Çiçi: M 200 Wireless Car Charger  
Model: AC020W  
SKU No: 30541270  
Test için Test Numarası: 21702100000000000000  
eğitici'nin temsil ettiği ürünün seri numarası (shading from 20200001)

#### Üretici veya üreticinin yetkili temsilcisi:

Adı: ZM CORPORATION  
Adres: Room 4013, No. 188 Chongqing Road, Jiangsu City, Jiangsu Province, P.R.China  
Ülke: Çin

#### Üreticinin yetkili AB Temsilcisi:

Adı:  
Sohal  
Ülke:

Bu uygunsuz beyan, üreticinin yegane sorumluluğunda olduğu beyannameyi.

Beyan tutanağı: Yabancı teminatta

Yabancı teminatta

Yabancı teminatta beyan tutanağı, aşağıdaki gibi AB uygunsuzlarına dönüştürülmesi veya hesaba katılması için uygundur.

RoHS Ekspansiyon Direktifi (RED)	2014/53/AB	<input checked="" type="checkbox"/>
Atık Elektrik Ekipman Direktifi (AED)	2012/19/AB	<input type="checkbox"/>
Elektronik Ekipmanların Uygunsuzluk Direktifi (EMCD)	2012/19/AB	<input checked="" type="checkbox"/>
Belirli tehlikeli maddelerin kullanımını kısıtladığı (BTK)	2011/65/AB	<input checked="" type="checkbox"/>
Emisyonla ilgili ürünler için Enerji Verimliliği Gerektirir (EVR)	2009/125/AT	<input type="checkbox"/>
Maşineler (MC)	2006/42/AT	<input type="checkbox"/>
Çevresel Bilgi Yönetimi	2009/48/AT	<input type="checkbox"/>
Küresel İklim Değişikliği (KİD)	2014/68/AB ve 2015/1518/AB	<input type="checkbox"/>
İşletme Anonimlik (I.A.)	2002/97/AB ve 2015/1518/AB	<input type="checkbox"/>
Kozmetik Ürünler	1223/2009/AB ve 2015/1518/AB	<input type="checkbox"/>
Teknik Ekipman (TEK)	93/42/EEC ve 2015/1518/AB	<input type="checkbox"/>
		<input type="checkbox"/>

1 / 2

01.07.2019 tarihinde yayınlanan M EU Doc Şifresi V5.1



Uygunsuz beyan 40002 gibi uygunluk standartları standartların daha önce ürettiği veya diğer teknik belgelerle ilgili teknik ve diğer teknik standartlar.

Uygunsuzluk Standartı	Test Raporu No.	Test laboratuvarı
EN 4231-1:2004, EN 60320:2015, EN 60335-1:2011, EN 301 489-1 V3.2.1, EN 301 489-2 V2.1.1, EN 302 477 V1.1.1, EN 60950-1:2006+A1:2009+A2:2011+A3:2012	1020272 001	TÜRKİYE
EN 60950-1:2006+A1:2009+A2:2011+A3:2012	1020272 001	TÜRKİYE
EN 60335-1:2011	10481 100006 002	TÜRKİYE

#### Özellikler Kuruluş Ziyaret Belgesi

Özellikler Kuruluş Adı:  
Sertifika Referans Numarası:  
4 belgenin uygulanması için kuruluş.



Bu belge, edine ve name kuruluşun ZM CORPORATION

Uygunsuzluk belgesi no: Room 4013, No. 188 Chongqing Road, Jiangsu City, Jiangsu Province, P.R.China

İnce:

Signature

Ad Soyad:

Sohal, Jia  
Product Quality Manager



2 / 2

01.07.2019 tarihinde yayınlanan M EU Doc Şifresi V5.1





Original Declaration of Conformity

**EU DECLARATION OF CONFORMITY****Apparatus/Equipment**

Product: MI 2018 Wireless Car Charger  
 Model: MC-3535W  
 SKU No.: 60641170  
 Batch or Serial Number: 24702018000000000000  
 eSMT (S) represents the release number starting from 20200801

**Manufacturer or his authorized representative:**

Name: ZHEJI CORPORATION  
 Address: Room A103, No. 188 Changqing Road, Jiangyin City, Jiangsu Province, P.R.China  
 Country: China

**Manufacturers authorized EU Representative**

Name:  
 Address:  
 Country:

This declaration of conformity is issued under the sole responsibility of the manufacturer.

Object of the declaration: Listed above

The object of the declaration described above is in conformity with the following relevant Union harmonization directives and/or regulations:

Radio Equipment Directive (RED)	2014/53/EU	<input checked="" type="checkbox"/>
Low Voltage Directive (LVD)	2014/35/EU	<input type="checkbox"/>
Electromagnetic Compatibility Directive (EMC)	2014/30/EU	<input checked="" type="checkbox"/>
Restriction of the use of certain hazardous substances (RoHS)	2011/65/EU	<input checked="" type="checkbox"/>
Erasmus+ Requirements for energy related products (ERP)	2019/1316/C	<input type="checkbox"/>
Radiotherapy (RT)	2004/65/EC	<input type="checkbox"/>
Toy safety	2009/48/EC	<input type="checkbox"/>
Personal protective equipment (PPE)	Regulation (EU) 2016/433	<input type="checkbox"/>
Construction products (CPDR/CPR)	Regulation (EU) No 305/2011	<input type="checkbox"/>
Consumer products	Regulation (EC) No 1333/2008	<input type="checkbox"/>
Medical devices(MDD)	Directive 93/42/EEC	<input type="checkbox"/>

1/2

MI EU DoC Template V1.1 released on 2018/01/31



Reference to the relevant harmonized standards used, including the date of the standard, or reference to the other technical specifications, including the date of the specification, in relation to which conformity is declared

Harmonized Standard	Test Report No.	Test lab
EN 62311:2008, EN 15322:2015, EN 15628:2017, EN 301 490-1 V3.2.1 EN 301 490-2 V2.1.1 EN 302 471 V1.1.1	3052072 301	TUV Rheinland
EN 62365-1 : 2008&EN 3089-4:2010&EN 301 442:2013	3052078 301	TUV Rheinland
EN 302811:2012	21881185536 002	TUV Rheinland

**Notified Body (Optional) :**  
 Name of notified body:  
 Reference Number of the certificate:  
 4 digit notified body number:



Signed for and on behalf of: ZHEJI CORPORATION

Name and date of issue: Room A103, No. 188 Changqing Road, Jiangyin City, Jiangsu Province,  
 P.R.China

Signature:  
 Name, function

Guangyong Jia  
 Product Quality Manager



2/2

MI EU DoC Template V1.1 released on 2018/01/31

## GARANTİ BELGESİ

Üretici Firmanın:  
Ünvanı: Zimi Corporation  
(bir Mi Ekosistem şirketi)  
Adres: A913, No. 159 Chengjiang Orta  
Yolu, Jiangyin, Jiangsu, Çin

İthalatçı Firmanın:  
Ünvanı: Güncel Dijital Teknoloji Ürünleri  
Adresi: Defterdar Mah. Otakçılar Cad.  
No:38 Flatofis Haliç, Eyüp / İstanbul  
Telefonu: 444 8 151

e-posta: info@gunceldijital.com.tr

Yetkilinin İmzası:

Firmanın Kaşesi:

GÜNCEL DİJİTAL TEKNOLOJİ ÜRÜNLERİ  
TEKSTİL GIDA VE DEĞERLER LTD. ŞTİ.  
Fıratlılar İşhanı Kat: 5/5 - Caddesi No:78  
5. Kat D:14 No:250/5 - İSTANBUL  
Tel: 444 8151 T.C. Sicil: 279036  
Büyükdere YOLU: 027 654 9236  
www.gunceldijital.com.tr

Satıcı Firmanın:

Ünvanı:

Adresi:

Telefonu:

Faks:

e-posta:

Fatura Tarih ve Sayısı:

Teslim Tarihi ve Yeri:

Yetkilinin İmzası:

Firmanın Kaşesi:

## Malın

Cinsi: 20W Wireless Car Charger  
20W Kablosuz Araç Şarj Cihazı  
Markası: Mi  
Modeli: WCJ02ZM

Garanti Süresi: 2 yıl  
Azami Tamir Süresi: 20 iş günü  
Bandrol ve Seri No:

## GARANTİ ŞARTLARI

- 1) Garanti süresi, malın teslim tarihinden itibaren başlar ve 2 yıldır.**  
(Bu süre 2 yıldan az olamaz)
- 2) Malın bütün parçaları dahil olmak üzere tamamı garanti kapsamındadır.**
- 3) Malın ayıplı olduğunun anlaşılması durumunda tüketici, 6502 sayılı Tüketicinin Korunması Hakkında Kanununun 11'inci maddesinde yer alan;**
  - a- Sözleşmeden dönme,**
  - b- Satış bedelinden indirim isteme,**
  - c- Ücretsiz onarılmasını isteme,**
  - ç- Satılanın ayıpsız bir misli ile değiştirilmesini isteme,**haklarından birini kullanabilir.



**4) Tüketicinin bu haklardan ücretsiz onarım hakkını** seçmesi durumunda satıcı; işçilik masrafı, değiştirilen parça bedeli ya da başka herhangi bir ad altında hiçbir ücret talep etmeksizin malın onarımını yapmak veya yaptırmakla yükümlüdür. Tüketici ücretsiz onarım hakkını üretici veya ithalatçıya karşı da kullanabilir. Satıcı, üretici ve ithalatçı tüketicinin bu hakkını kullanmasından müteselsilen sorumludur.

**5) Tüketicinin, ücretsiz onarım hakkını** kullanması halinde malın;

- Garanti süresi içinde tekrar arızalanması,
- Tamiri için gereken azami sürenin aşılması,
- Tamirinin mümkün olmadığı, yetkili servis istasyonu, satıcı, üretici veya ithalatçı tarafından bir raporla belirlenmesi durumlarında;

**tüketici malın bedel iadesini, ayıp oranında bedel indirimini veya imkân varsa malın ayıpsız misli ile değiştirilmesini** satıcıdan talep edebilir. Satıcı, tüketicinin talebini reddedemez. Bu talebin yerine getirilmemesi durumunda satıcı, üretici ve ithalatçı müteselsilen sorumludur.

**6) Malın tamir süresi 20 iş gününü** geçemez. Bu süre, garanti süresi içerisinde mala ilişkin arızanın yetkili servis istasyonuna veya satıcıya bildirim tarihi, garanti süresi dışında ise malın yetkili servis istasyonuna

teslim tarihinden itibaren başlar. Malın arızasının **10 iş günü** içerisinde giderilememesi halinde, üretici veya ithalatçı; malın tamiri tamamlanıncaya kadar, benzer özelliklere sahip başka bir malı tüketicinin kullanımına tahsis etmek zorundadır. Malın garanti süresi içerisinde arızalanması durumunda, tamirde geçen süre garanti süresine eklenir.

**7)** Malın kullanma kılavuzunda yer alan hususlara aykırı kullanılmasından kaynaklanan arızalar garanti kapsamı dışındadır.

**8)** Tüketici, garantiden doğan haklarının kullanılması ile ilgili olarak çıkabilecek uyuşmazlıklarda yerleşim yerinin bulunduğu veya tüketici işleminin yapıldığı yerdeki **Tüketici Hakem Heyetine veya Tüketici Mahkemesine** başvurabilir.

**9)** Satıcı tarafından bu **Garanti Belgesinin** verilmemesi durumunda, tüketici **Ticaret Bakanlığı Tüketicinin Korunması ve Piyasa Gözetimi Genel Müdürlüğüne** başvurabilir.









